

## GENERACIÓN DE PRELIQUIDACIÓN

Luego de que el prestador realice el consumo de las sesiones del mes, deberá realizar el cierre de la liquidación mensual. Para eso, el prestador debe ingresar a Preliquidaciones > Preliquidaciones > Prestadores y aparecerá la siguiente pantalla:

Trabajar con Preliquidaciones del Prestador

Prestador: 2527 XXXXXXXXXX  
Sucursal: XXXXXXXXXX

Filtros: Período Mes: 9 Año: 2023  
Responsable de Facturación: COLEGIO DE PSICOLOGOS DE LA PROVINCIA DE BS AS - CUIT 30658757977  
Estado: Ambulatorio  
Prestación: (Todos)  
Cobertura: (Todos)  
Agrupamiento: (Todos)  
Plan: (Todos)

Cerrar Período | Imprimir Todas | Cerrar a Responsable

Total Autorizado: 0,00 Total con Bonificación: 0,00 Coseguro: 0,00 Cos. en Prestador: 0,00 Cos. en Institución: 0,00 Total General: 0,00

Descripción	N°	Plan	Sucursal	\$ Autorizado	% Bonif.	\$ c/Bonif.	\$ Coseguro	Valor Práctica	Estado	Fecha Hasta

Ordenado por: N° de Preliquidación

Una vez dentro, deberá colocar el mes de las sesiones realizadas para poder visualizar la carga de las mismas. Recordamos que es una preliquidación por mes (es decir, si presenta sesiones de febrero y marzo tendrá que cerrar 2 preliquidaciones, en cambio si presenta solo sesiones de marzo tendrá que cerrar solo una).

Una vez seleccionado el mes, aparecerá la siguiente pantalla en donde se podrá ver la preliquidación:

Trabajar con Preliquidaciones del Prestador

Prestador: 2527 XXXXXXXXXX  
Sucursal: XXXXXXXXXX

Filtros: Período Mes: 2 Año: 2023 Liberado  
Responsable de Facturación: COLEGIO DE PSICOLOGOS DE LA PROVINCIA DE BS AS - CUIT 30658757977  
Estado: Ambulatorio  
Prestación: (Todos)  
Cobertura: (Todos)  
Agrupamiento: (Todos)  
Plan: (Todos)

Cerrar Período | Imprimir Todas | Cerrar a Responsable

Total Autorizado: \$458,00 Total con Bonificación: \$458,00 Coseguro: 0,00 Cos. en Prestador: 0,00 Cos. en Institución: 0,00 Total General: \$458,00

Descripción	N°	Plan	Sucursal	\$ Autorizado	% Bonif.	\$ c/Bonif.	\$ Coseguro	Valor Práctica	Estado	Fecha Hasta
	9528	2019	10	\$458,00	0,00	\$458,00	0,00	0,00	Liberado	26/02/2023

Ordenado por: N° de Preliquidación

**Visualizar:** esta función permite visualizar el detalle de las prestaciones autorizadas y consumidas que componen la Pre liquidación, según se muestra en la siguiente pantalla:

Número	Afiliado	Apellido/s y Nombre/s	Solicitud	Práctica	Descripción	Cant	Tipo de Prestación	Diente	Cara	Tipo de Lente	Autorizado \$	Coseguro \$
255541	015441-00-3	ALBIZU, ROCIO BELEN	01/12/2022	330101	PSICOTERAPIAS INDIVIDUALES, NIÑOS O ADULTOS P/SES	1,00	Prestaciones Médicas		0		864,00	0,00

**Imprimir:** permite obtener un informe impreso con los datos de cabecera y el detalle de las prestaciones listadas con sus respectivos importes. Esta impresión junto a los bonos firmados por los afiliados es lo que el prestador podrá entregar a la Obra Social al momento de presentar su facturación. Cabe destacar que la impresión se puede realizar en cualquier momento pero solamente luego de cerrada la pre liquidación por el prestador se incluirá la leyenda “Impresión Definitiva”, de otra forma se mostrará “Impresión Provisoria”. **(esta planilla se deberá presentar en la liquidación junto con las planillas de firmas)**

**Cerrar:** una vez que el prestador esté conforme con la pre liquidación, habiéndola dejado tal cual el sistema la procesa o bien quitando algunas prestaciones con problemas o que no desea incluir, puede mediante esta opción dar por cerrada la pre liquidación. Al hacer clic en este icono el sistema muestra un alerta como el siguiente:

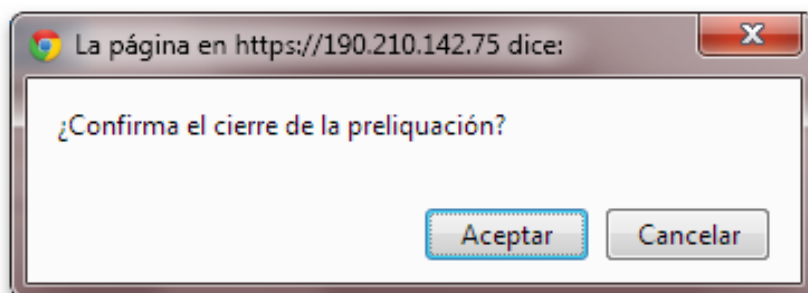

Confirmando el mismo, el prestador puede ahora imprimir la pre liquidación, y seguir el trámite de presentación de facturación a la Obra Social. Luego de realizar esto, el icono se desactivará y se mostrará grisado con lo cual no será posible realizar modificaciones en la pre liquidación cerrada.